

## Inzending voor de Schoonheidsprijs 2022

### Partij 4: Ton Hortensius – Auke Wilming

Competitie Messemaker, 9 mei 2022

Inzender: Auke Wilming

1. c4 Pf6 2. Pc3 g6 3. e4 d6 4. d4 Lg7 5. Le2 0-0 6. f4

Dit was een van de eerste keren dat ik Konings-Indisch speelde, en na 6. f4 ben ik op mezelf aangewezen. Na zo'n 20 (!) minuten de dreigende koningsaanval bestuderen besluit ik correct dat 6... c5 goed tegenspel biedt. Een variatie om dit te illustreren is 6... c5 7. b4 cxd4 8. Dxd4 Pxd4 en zwart wint.



6... c5 7. d5 e6 8. Pf3 a6 9. 0-0 exd5 10. exd5 Te8 11. h3 Pbd7 12. Kh2 b5



Na wat suboptimale zetten van beide kanten verliest 12. Kh2 toch vooral tijd, waarna zwart 12... b5 kan uitvoeren. Een pionoffer, maar de zwakke d5-pion maakt dat meer dan goed. De

c4 pion kan niet worden gered, want 13. b3 maakt de looper op de lange diagonaal veel te sterk. De beste optie is het offer te aanvaarden, wat wit dan ook doet.

**13. cxb5 Pb6 14. bxa6**

Deze zet helpt zwart alleen maar ontwikkelen, 14. a4 is beter.

**14... Lxa6 15. Lxa6 Txa6 16. Tf2 Da8**

De druk op d5 maakt bewegen voor wit lastig, het is zoeken naar een manier op d5 te offeren voor actief spel.

**17. Td2 Pc4 18. Te2 Txe2 19. Dxe2 Pb6**

Een onzinnige voortzetting die een deel van mijn voordeel weggeeft. Wel is de positie van wit zeker praktisch moeilijker te spelen.

**20. f5 Pfxd5 21. Pxd5 Pxd5 22. fxg6 hxg6 23. Dc4 Ta4 24. Db5 Tb4 25. Dd7**



Een winnende positie voor zwart, omdat wit 2 stukken nog niet heeft kunnen gebruiken. De computer kiest voor 25... Lxb2, en ziet dat het daaropvolgende eindspel winnend is. Omdat de druk op b2 en a2 zowel de looper als de toren vastzet, vind ik dit maar lelijk.

**25... Db8 26. a3 Tb6 27. Pg5 Tb7 28. Dc6 Pe7 29. Df3 Pf5 30. Tb1 Tb3 31. Dd5**

Wit dreigt nu toch los te komen met zijn looper en toren, dankzij krachtige zetten van Ton. De evaluatie van de computer is nu rond de -1.70, waar hij op enig moment bijna -5.00 was.

**31... Le5+ 32. Kg1**

Een logische zet om het paard niet met schaak te laten arriveren, maar er is één zet die de stelling op slag onhoudbaar maakt!

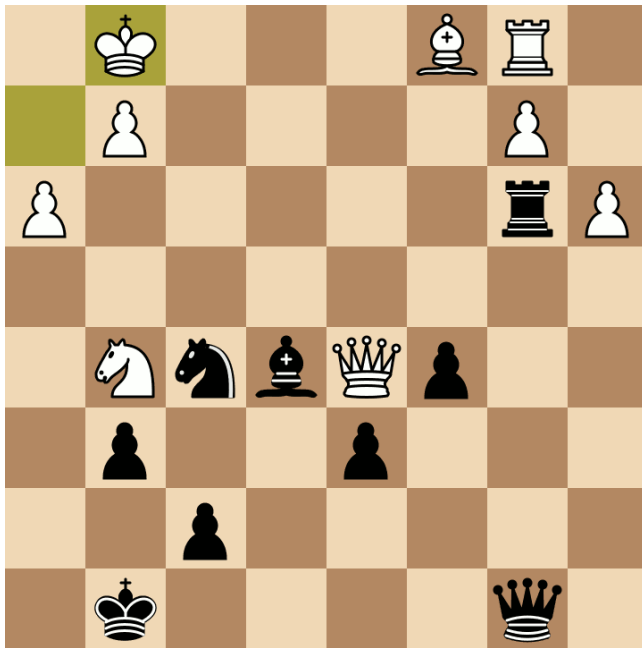

**32... Da7!!**

Verdedigt f7 en gaat op de diagonaal van wits koning staan. Deze zet offert een toren, maar er is geen houden aan. Terug naar h1 met 33. Kh1 kan niet meer: 33... Pg3+ 34. Kh2 c4 35. Pxf7 Dxf7 36. Dxf7+ Kxf7 37. Kg1 c3 leidt tot een voor wit onspeelbaar eindspel.

**33. Dxb3 c4+ 34. Le3 Pxe3**

De beste zet voor wit is nu 35.Db8+, de gespeelde zet (35. Db5) laat me het plan achter 32... Da7 uitvoeren

**35. Db5 Pd1+ 36. Kh1 Pf2+ 37. Kg1 Pxe3+**

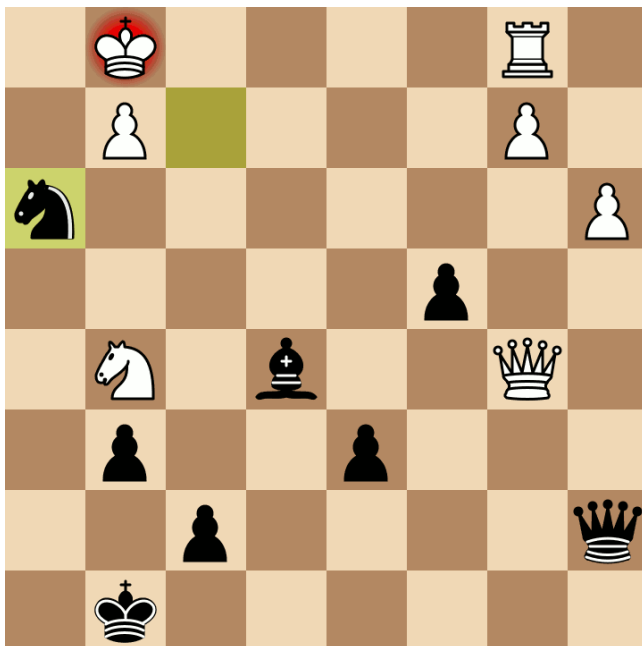

Wit geeft op. Er kon nog volgen: 38. Kh1 Dg1+ 39. Txe3 Pf2+ mat!